

Villa de lujo con fantásticas vistas panorámicas al mar en Santa Ponsa



SP-2674

 **559m²**

 **4**

 **4**

Villa

€7 450 000

Localidad Santa Ponsa

Región 18903

Solar 1045 m²

Superficie construida 559 m²

Terraza -

Otras características incluyen

Mejor oferta, Ascensor, Piscina.



Descubra esta magnífica villa con vistas panorámicas al mar, ubicada en la prestigiosa bahía de Santa Ponsa. Con una superficie total de 559 m², esta casa de tres plantas ofrece 4 amplios dormitorios y 4 baños, cada uno con acceso a una terraza privada. La villa está equipada con dos garajes para 3 coches, piscina privada exterior con jacuzzi, además de piscina interior climatizada, sauna turca y gimnasio. Un ascensor conecta todas las plantas, proporcionando facilidad de movimiento por la casa. La cocina italiana está equipada con electrodomésticos MIELE y bodega, y muebles de las mejores marcas italianas garantizan la más alta calidad y estilo. Los pisos con calefacción, impulsados por una bomba de calor de fuente de aire y un sistema de aire acondicionado brindan comodidad en todas las estaciones. Esta villa es la combinación perfecta de lujo y confort, ofreciendo una calidad de vida excepcional junto al mar. Tres plazas de aparcamiento añaden comodidad para propietarios e invitados. Si está buscando la casa de sus sueños con vistas inigualables y comodidades de primer nivel, esta villa es su opción ideal.

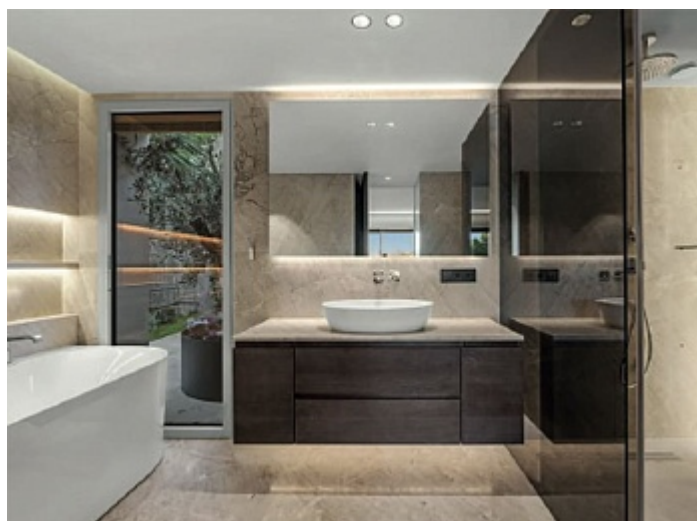

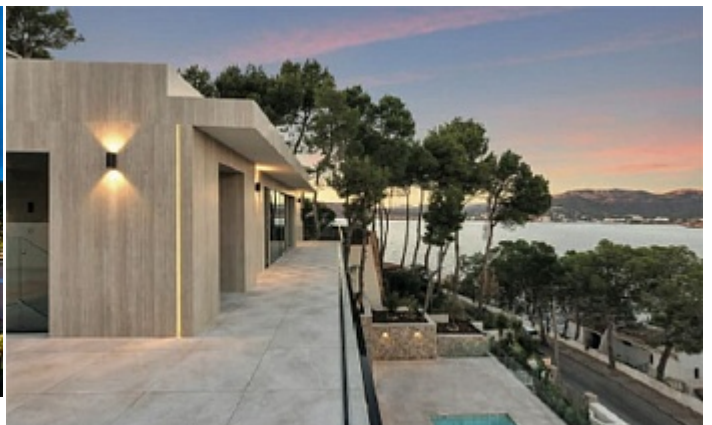



Planta Sotano

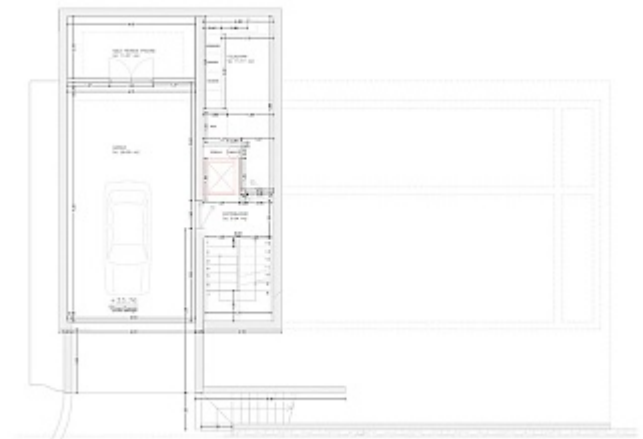

PLANTA SOTANO

Fachada lateral

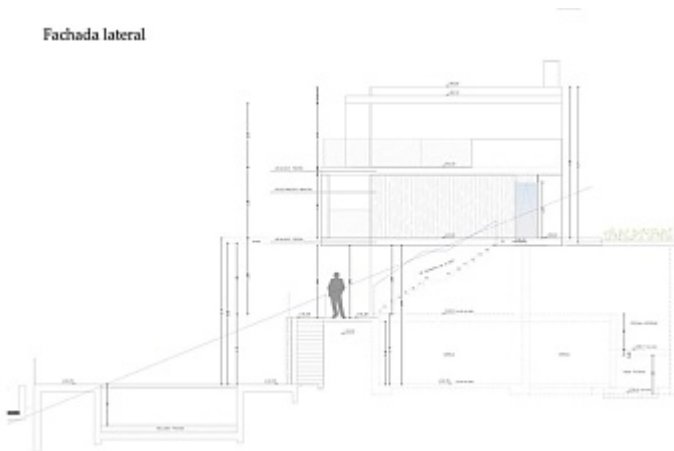

Fachada lateral

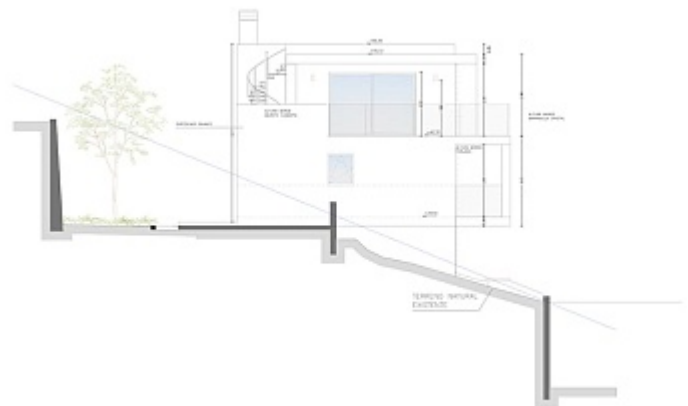

Fachada lateral

Planta Segunda

| DESCRIPCION | CANTIDAD | UNIDAD | AREA |
|-----------------------|----------|----------------|--------|
| Superficie construida | 11.400 | m ² | 11.400 |
| Superficie cubierta | 11.400 | m ² | 11.400 |
| Superficie útil | 11.400 | m ² | 11.400 |
| Superficie exterior | 11.400 | m ² | 11.400 |
| Superficie interior | 11.400 | m ² | 11.400 |
| Superficie total | 11.400 | m ² | 11.400 |

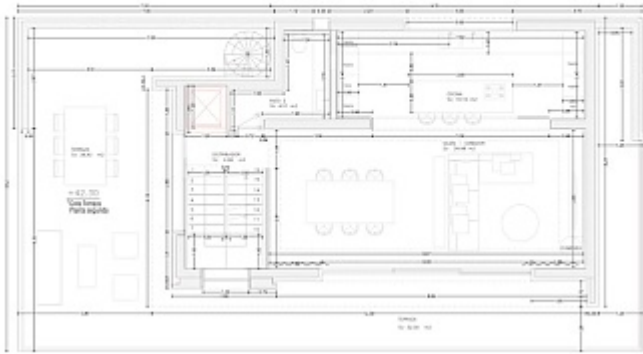

Planta Primera

| DESCRIPCION | CANTIDAD | UNIDAD | AREA |
|-----------------------|----------|----------------|--------|
| Superficie construida | 11.400 | m ² | 11.400 |
| Superficie cubierta | 11.400 | m ² | 11.400 |
| Superficie útil | 11.400 | m ² | 11.400 |
| Superficie exterior | 11.400 | m ² | 11.400 |
| Superficie interior | 11.400 | m ² | 11.400 |
| Superficie total | 11.400 | m ² | 11.400 |

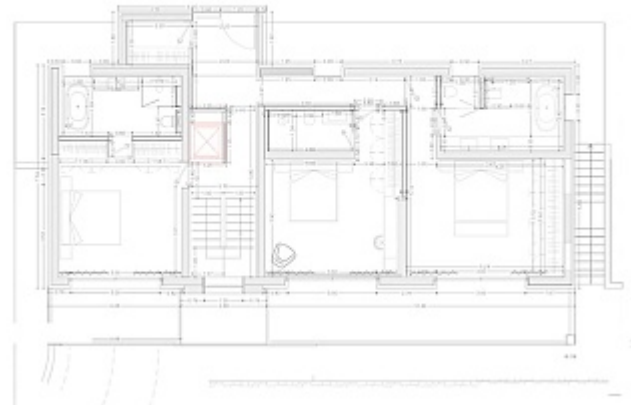

Planta baja

| DESCRIPCION | CANTIDAD | UNIDAD | AREA |
|-----------------------|----------|----------------|--------|
| Superficie construida | 11.400 | m ² | 11.400 |
| Superficie cubierta | 11.400 | m ² | 11.400 |
| Superficie útil | 11.400 | m ² | 11.400 |
| Superficie exterior | 11.400 | m ² | 11.400 |
| Superficie interior | 11.400 | m ² | 11.400 |
| Superficie total | 11.400 | m ² | 11.400 |

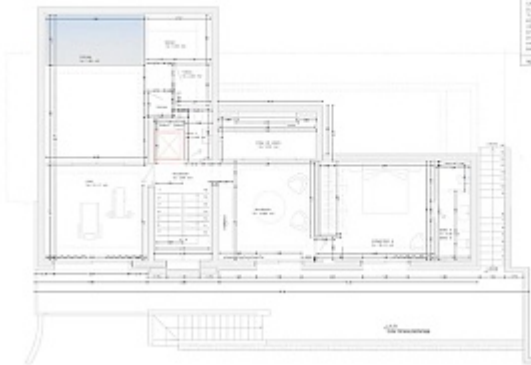





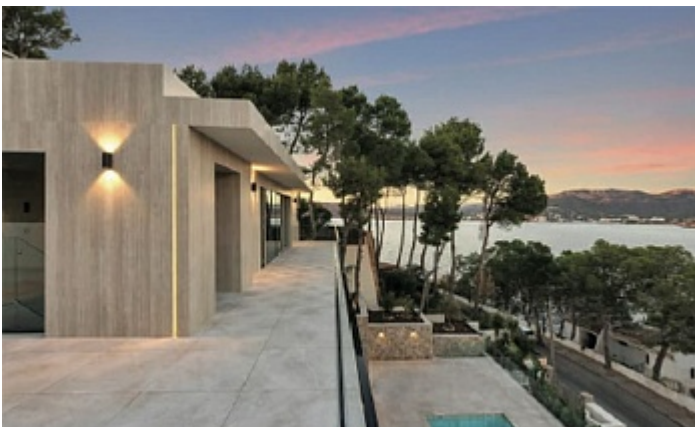



Planta Sotano

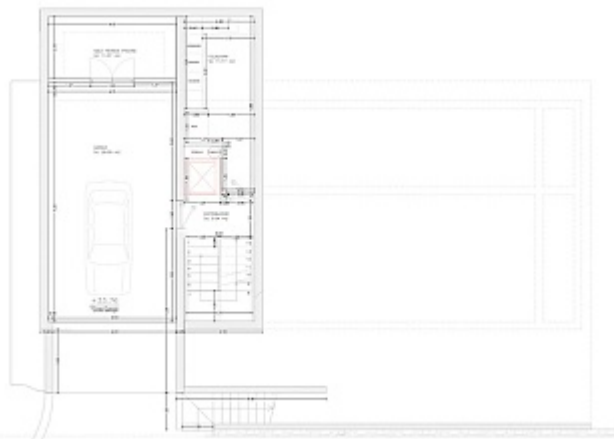

PLANTA SOTANO

Fachada lateral

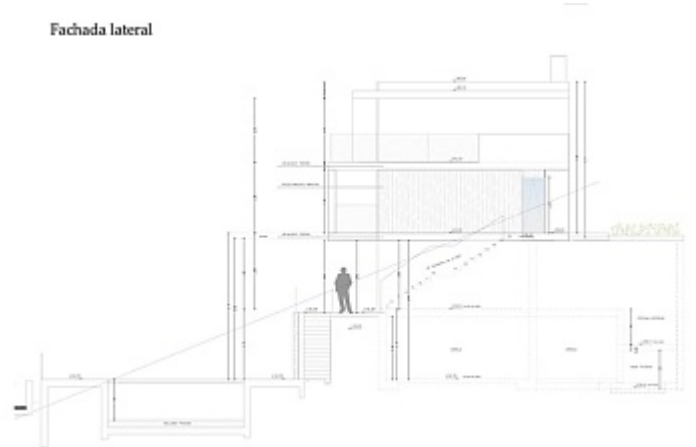

Fachada lateral

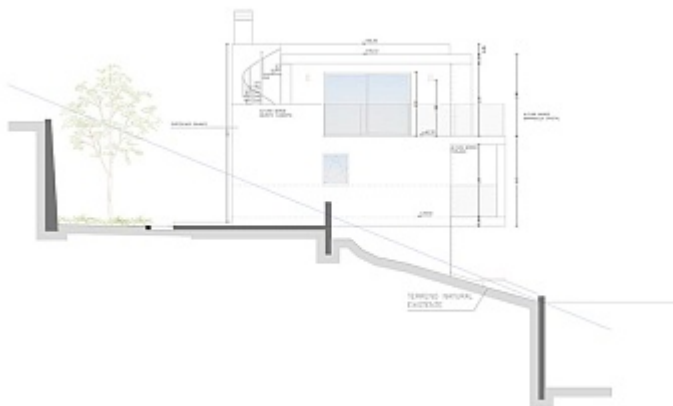

Fachada lateral

Planta Segunda

| RESUMEN DE CUANTAS RELEVANTES | | SI | NO | NO AP | SI (%) |
|-------------------------------|-----|-----|----|-------|------------|
| CALIDAD DE LA OBRA | 100 | 100 | 0 | 0 | 100 |
| TIEMPO DE ENTREGA | 100 | 100 | 0 | 0 | 100 |
| PRECIOS DE LOS MATERIALES | 100 | 100 | 0 | 0 | 100 |
| PRECIOS DE LA MANO DE OBRERA | 100 | 100 | 0 | 0 | 100 |
| SERVICIO AL CLIENTE | 100 | 100 | 0 | 0 | 100 |
| TOTAL PROMEDIADO | | | | | 100 |

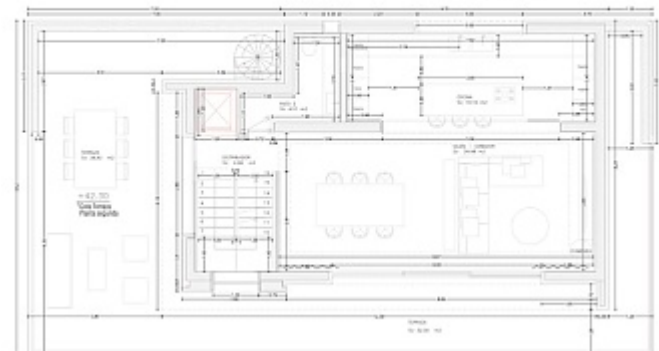

Planta Primera

| Elemento | Cantidad | Unidad | Medida |
|------------------------|----------|----------------|--------|
| Superficie construida | 1.000 | m ² | 100,00 |
| Superficie útil | 700 | m ² | 70,00 |
| Superficie cubierta | 200 | m ² | 20,00 |
| Superficie no cubierta | 100 | m ² | 10,00 |
| Superficie total | 1.000 | m ² | 100,00 |

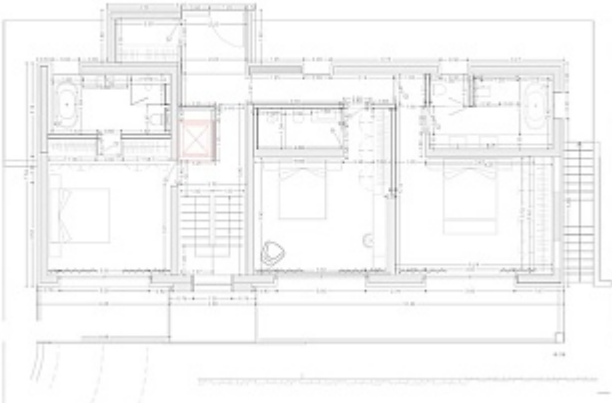

Planta baja

| Elemento | Cantidad | Unidad | Medida |
|------------------------|----------|----------------|--------|
| Superficie construida | 1.000 | m ² | 100,00 |
| Superficie útil | 700 | m ² | 70,00 |
| Superficie cubierta | 200 | m ² | 20,00 |
| Superficie no cubierta | 100 | m ² | 10,00 |
| Superficie total | 1.000 | m ² | 100,00 |

